

회계정보처리(FAT) 2급

- Financial Accounting Technicians -

B 형

성명		수험번호																	
----	--	------	--	--	--	--	--	--	--	--	--	--	--	--	--	--	--	--	--

- 시험지의 해당란에 성명과 수험번호를 정확히 기재하십시오.
- 수험용 USB의 라벨에 종목 및 등급, 문제유형, 수험번호, 성명을 정확히 기재하십시오.
- 실무수행평가의 경우 각 물음의 끝에 표시된 배점을 참고하십시오.
- 실무이론평가의 경우 1문항당 배점은 2점입니다.

※ 이번 시험에서는 타계정 대체와 관련된 적요만 채점하며 그 외의 적요는 채점에 반영되지 않습니다.

※ 시험시간은 60분입니다.

※ 시험이 시작되기 전까지 표지를 넘기지 마시오.

실무이론평가

아래 문제들에서 특별한 언급이 없으면 기업의 보고기간(회계기간)은 매년 1월 1일부터 12월 31일까지입니다. 또한 기업은 일반기업회계기준 및 관련 세법을 계속적으로 적용하고 있다고 가정하고 물음에 가장 합당한 답을 고르기 바랍니다.

[1] 다음 중 상품의 매입부대비용으로 볼 수 없는 것은?

- | | |
|---------|---------|
| ① 매입수수료 | ② 매입운임 |
| ③ 매입하역비 | ④ 매입에누리 |

[2] 다음 중 유형자산에 해당하지 않는 것은?

- | | |
|----------|---------|
| ① 개발비 | ② 기계장치 |
| ③ 건설중인자산 | ④ 차량운반구 |

[3] 다음 중 유동부채에 해당하지 않는 것은?

- | | |
|---------|--------|
| ① 단기차입금 | ② 사채 |
| ③ 선수금 | ④ 매입채무 |

[4] 다음은 무엇에 대한 설명인가?

기업의 순자산으로서 기업실체의 자산에 대한 소유주의 잔여청구권이다.

- | | |
|------|------|
| ① 자산 | ② 부채 |
| ③ 자본 | ④ 수익 |

[5] 다음은 회계의 순환과정의 일부를 나타낸 표이다. (㉠), (㉡) 각 항목에 들어갈 용어로 옳은 것은?

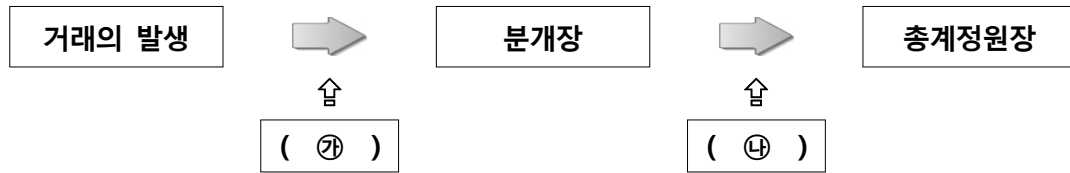

	㉠	㉡
①	결산	이월
②	결산	전기
③	분개	이월
④	분개	전기

[6] 적시성 있는 정보를 제공하기 위해 기업의 존속기간을 일정한 기간단위로 분할하여 재무제표를 작성하는 기본가정은 무엇인가?

- | | |
|----------|--------|
| ① 기간별 보고 | ② 기업실체 |
| ③ 계속기업 | ④ 발생기준 |

[7] 다음 중 하나의 거래에서 동시에 나타날 수 없는 것은?

- ① 자산의 증가와 자산의 감소
- ② 자산의 감소와 수익의 발생
- ③ 자산의 증가와 부채의 증가
- ④ 자산의 감소와 부채의 감소

[8] 다음은 재무상태표 구성요소이다. (㉠)과 (㉡)에 속하는 계정과목으로 옳은 것은?

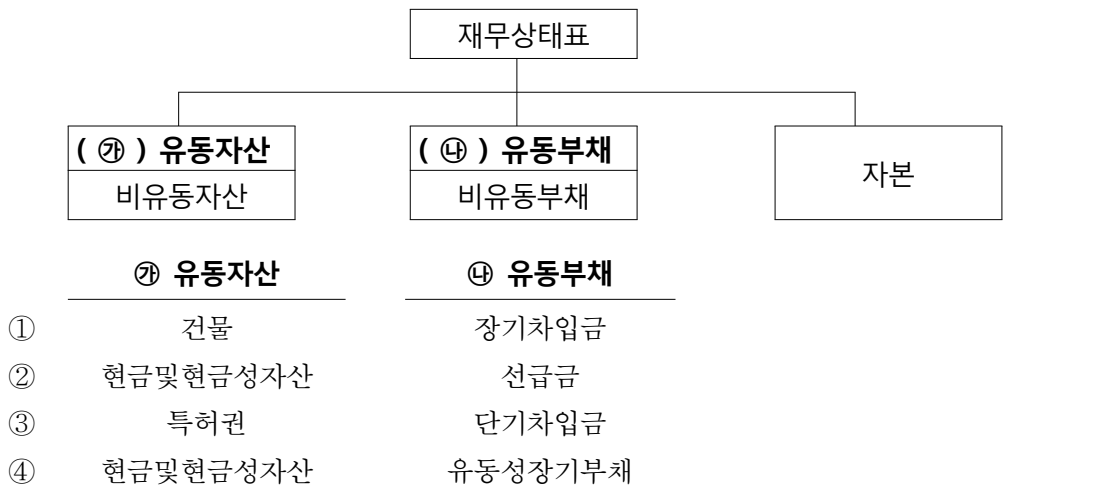

[9] 다음 자료에 의하여 매출액을 계산하면 얼마인가?

• 당기 총매출액	100,000원	• 당기 매출할인	5,000원
• 당기 매출에누리과 환입	10,000원		

- ① 100,000원
- ② 90,000원
- ③ 85,000원
- ④ 82,000원

[10] 다음 중 재무상태표의 현금및현금성자산에 해당하지 않는 것은?

- ① 취득 당시 만기가 3개월 미만인 채권
- ② 차용증서
- ③ 자기앞수표
- ④ 보통예금

실무수행평가

루비상사(회사코드 4101)는 컴퓨터 도·소매업을 운영하는 개인기업으로, 회계 기간은 제5기(2013.1.1~2013.12.31)이다. 제시된 자료와 [자료설명]을 참고하여, [평가문제]의 물음에 답하시오.

실무수행 유의사항

1. 타계정 대체액과 관련된 적요는 반드시 코드를 입력하여야 한다.
2. 채권·채무, 예금거래등 관리대상 거래자료에 대하여는 거래처코드를 반드시 등록한다.
3. 자금관리등 추가 작업이 필요한 경우 지문에 따라 추가 작업하여야 한다.
4. 부가가치세는 고려하지 않는다.

문제 1 기초정보관리 (12점)

루비상사의 회계관련 기준정보는 입력되어 있다. [자료설명]을 참고하여 [평가문제]를 수행하시오.

1 회사등록

사 업 자 등 록 증 (일반과세자)	
등록번호 : 101-23-45051	
상 호 :	루비상사
성 명 :	이 한 영
개업년월일 :	2009년 8월 14일
사업장 소재지 :	서울 성동구 성수동 2가 500
사 업 의 종 류 :	<input checked="" type="checkbox"/> 업태 <input checked="" type="checkbox"/> 도·소매업 <input type="checkbox"/> 종목 <input type="checkbox"/> 컴퓨터
교 부 사 유 :	사업장이전
공 동 사 업 자 :	NTS
사업자단위과세 적용사업자여부 : 여() 부()	
전자세금계산서 전용 메일주소: LHY@naver.com	
2013년 2월 1일	
성동 세무서장 (인)	

자료설명

루비상사는 사업장을 이전하고 성동 세무서로부터 사업자등록증을 변경 발급받았다.

평가문제

회사등록메뉴에서 변경된 내용을 반영하시오.(3점)

② 계정과목 및 적요등록

평가문제

852. 회사설정계정과목을 “포장비”로 등록하고 현금적요와 대체적요를 등록 하시오. (계정구분 : 4.경비) (3점)

1. 현금적요 : 1. 포장용 박스대금 현금지급
2. 대체적요 : 1. 포장용 박스 외상구입

③ 거래처별 초기이월

외상매출금 명세서

코드	거래처명	적요	금 액	비고
1101	인형상회	상품판매 미회수금	1,300,000원	
1301	수유상회	상품판매 미회수금	2,200,000원	
1223	평화상사	상품판매 미회수금	5,400,000원	
1572	우정상회	상품판매 미회수금	8,260,000원	
	합 계		17,160,000원	

외상매입금 명세서

코드	거래처명	적요	금 액	비고
2301	동화상회	상품매입대금 미지급금	1,850,000원	
2303	계양상회	상품매입대금 미지급금	2,330,000원	
2411	(주)대림	상품매입대금 미지급금	4,690,000원	
	합 계		8,870,000원	

자료설명

루비상사의 전기분 재무제표는 이미 이월받아 등록되어 있다.

평가문제

외상매출금, 외상매입금에 대한 거래처별 초기이월사항을 입력하십시오. (6점)

문제 2 전표입력 (40점)

주어진 실무프로세스에 대하여 거래자료를 입력하시오.

1 실무프로세스(1) - 매출거래

거래명세서

(공급자 보관용)

납품년월일 : 2013년 9월 15일

증빙번호

당거래액:

공급받는자	등록번호	101-81-35233			공급자	등록번호	101-23-45051		
	상 호	(주)민국상사	성명	허민국		상 호	루비상사	성명	이한영
	주 소	서울 도봉구 도봉동 200				주 소	서울 성동구 성수동 2가 500		
	업 태	도·소매업	종목	전자제품		업 태	도·소매업	종목	컴퓨터
순번	품 명	규 격	단 위	수 량	단 가	금 액	비 고		
	노트북 #11			5	1,200,000	6,000,000			
수량계		부가세계		공급가액계					
비 고	전미수액	당일거래총액		입금액	미수액	인수자			
		6,000,000			6,000,000				

자료설명	[9월 15일] 상품을 판매하고 발급한 거래명세서이다. 대금은 외상으로 하였다.
평가문제	거래자료를 입력하시오. (4점)

2 실무프로세스(2) - 매입거래

거래명세서

(공급받는자 보관용)

납품년월일 : 2013년 9월 20일

증빙번호

당거래액:

공급받는자	등록번호	101-23-45051			공급자	등록번호	101-86-13312		
	상 호	루비상사	성명	이한영		상 호	(주)우성전자	성명	박선구
	주 소	서울 성동구 성수동2가 500				주 소	서울 송파구 잠실동 200		
	업 태	도·소매업	종목	컴퓨터		업 태	제조업	종목	전자제품
순번	품 명	규 격	단 위	수 량	단 가	금 액	비 고		
	데스크탑#13			10	900,000	9,000,000			
수량계		부가세계		공급가액계					
비 고	전미수액	당일거래총액		입금액	미수액	인수자			
		9,000,000			9,000,000				

자료설명	[9월 20일] 판매용 상품을 매입하고 발급받은 거래명세서이다. 대금은 외상으로 하였다.
평가문제	거래자료를 입력하시오. (4점)

③ 실무프로세스(3) - 적격증빙의 이해

영수증

2013/09/22

강남주유소 (T.567-1234)

서울시 강남구 역삼동 500

123-45-67891

유종명	수 량	단 가	금 액
무 연	15	2,000	30,000

합계 : 30,000원

감사합니다.

자료설명

[9월 22일]

영업용 차량의 유류대를 현금으로 지급하고 수취한 영수증이다.

평가문제

거래자료를 입력하시오.

(4점)

④ 실무프로세스(4) - 어음에 의한 자금관리

<div><p>약 속 어 음</p><p>루비상사 귀하 가다12341501</p><p>금 삼백만원정 3,000,000원</p><p>위의 금액을 귀하 또는 귀하의 지시인에게 지급하겠습니다.</p><p>지급기일 2013년 11월 23일 발행일 2013년 9월 23일</p><p>지 급 지 대한은행 발행지</p><p>지급장소 사당동지점 주 소 서울특별시 강남구 논현1동 100</p><p>발행인 (주)강남</p></div>

자료설명	[9월 23일] 매출처 (주)강남의 외상매출금을 약속어음으로 회수하였다.
평가문제	거래자료를 입력하시오. (4점)

⑤ 실무프로세스(5) - 통장거래입력

■ 보통예금(대한은행) 거래내역

		내용	찾으신금액	맡기신금액	잔액	거래점
번호	거래일	계좌번호 699201-12-101234 루비상사				
1	2013-09-24	유한상회		5,000,000	***	성수점

자료설명	[9월 24일] 유한상회의 외상판매대금이 대한은행 보통예금으로 입금된 거래내역이다.
평가문제	거래자료를 입력하시오. (4점)

⑥ 실무프로세스(6) - 통장거래입력

■ 보통예금(대한은행) 거래내역

		내용	찾으신금액	말기신금액	잔액	거래점
번호	거래일	계좌번호 699201-12-101234 루비상사				
1	2013-09-25	kt	123,000		***	명동점

자료설명	[9월 25일] 판매사원의 영업용 핸드폰 요금이 대한은행 보통예금계좌에서 자동이체된 거래내역이다.
평가문제	거래자료를 입력하시오. (4점)

⑦ 실무프로세스(7) - 일반거래 입력

매출전표

카드종류	거래일자			
삼성카드	2013.09.26.11:25:52			
카드번호(CARD NO)				
1345-2345-****-23**				
승인번호	금액	백	천	원
2013070000	AMOUNT	2	00	0000
일반 할부	부가세 V,AT			
일시불	통사료			
	CASHBACK			
거래유형	합계	2	00	0000
신용승인	TOTAL	2	00	0000
가맹점명				
영진전자				
대표자명	사업자번호			
조영진	117-42-70158			
전화번호	가맹점번호			
02-7777-9034	887931720			
주소				
서울 강남구 역삼동 328				

상기의 거래 내역을 확인합니다. 서명 루비상사

자료설명	[9월 26일] 매장에서 사용할 컴퓨터를 구입하면서 삼성카드로 결제하고 받은 영수증이다.
평가문제	거래자료를 입력하시오. (4점)

⑧ 실무프로세스(8) - 일반거래 입력

<p style="text-align: center;">2013년도 9월분 신문구독료</p> <p>기간 : 2013. 9.1 ~ 9.30 월구독료 : 20,000원</p> <p style="text-align: right;">상기와 같이 영수함. 2013. 9. 27.</p> <p style="text-align: center;">대한일보 성수동지사</p> <p style="text-align: center;">구독해 주셔서 감사합니다.</p>	<p>자료설명 [9월 27일] 구독중인 대한일보의 9월분 구독료를 현금으로 지급하고 받은 영수증이다.</p> <p>평가문제 거래자료를 입력하시오. (4점)</p>
--	--

⑨ 실무프로세스(9) - 일반거래 입력

NO. 영 수 증 (공급받는자용)				
후비상사			귀하	
공급자	사 업 자 등 록 번 호	105-21-24807		
	상 호	신일문구	성 명	권길중
	사 업 장 소 재 지	서울 중구 남대문로1가 128		
	업 태	도·소매업	종 목	문구
작성일자		공급대가총액		비고
2013. 9. 28		25,000		
공 급 내 역				
월/일	품명	수량	단가	금액
9.28	문구류			25,000
합 계			₩ 25,000	
위 금액을 영수(청구)함				

<p>자료설명 [9월 28일] 관리부에서 사용할 문구류를 현금으로 구입하고 받은 영수증이다.</p> <p>평가문제 거래자료를 입력하시오. (4점) (비용으로 처리하시오.)</p>

10 실무프로세스(10) - 일반거래 입력

ilyang 일양택배 www.ilyanglogis.com

고객번호 1 2 1 3 1 5 1 6 9

성명(상호) 루비상사 HP 주소

성명(상호) 강동전자 HP 주소

(특기사항) 배송 예정일시 2013년 9월 30일

운송장번호 593-072-406

발송일시 2013년 9월 30일 시

1 신고 가격 2 발송 물품 3 추가 요금 4 발송 자 확인

발송일시 2013년 9월 30일 시

운송장번호 593-072-406

AC-02923 ISO 9001 인증업체

주 일양로지스

자료설명	[9월 30일] 상품매입시 현금으로 지급한 운반비 영수증이며, 운반비는 당사부담이다.
평가문제	거래자료를 입력하시오. (4점)

문제 3 전표수정 (8점)

제시된 자료와 입력된 자료를 검토하여 잘못 입력된 곳을 수정하시오.

■ 자료. 보통예금(대한은행) 거래내역

번호	거래일	내용	찾으신금액	맡기신금액	잔액	거래점
		계좌번호 981521-25-987654 루비상사				
1	2013-10-14	아영상회	600,800		***	명동점
2	2013-10-15	오성전자	770,000		***	명동점

1 입력자료 수정(1)

자료설명	[10월 14일] 아영상회에 외상대금 600,000원을 이체하면서 수수료 800원이 지급된 거래이다.
평가문제	위 통장거래내역을 참고하여 수정하시오. (4점)

2 입력자료 누락(2)

자료설명	[10월 15일] 오성전자에 외상대금을 보통예금 통장에서 이체하여 지급하였으나 입력이 누락되었다.
평가문제	위 통장거래내역을 참고하여 수정하시오. (4점)

② 예적금현황 또는 거래처원장 조회

6월 30일 현재 국민은행의 보통예금잔액은 얼마인가? (4점)

- | | |
|---------------|---------------|
| ① 19,500,000원 | ② 28,872,000원 |
| ③ 42,000,000원 | ④ 1,820,000원 |

③ 받을어음현황 또는 거래처원장 조회

6월 30일 현재 거래처별 받을어음 잔액으로 옳지 않은 것은? (4점)

- | | |
|-------------------|-------------------|
| ① 하남상회 4,000,000원 | ② 이화상사 4,800,000원 |
| ③ 동성물산 500,000원 | ④ 국제상사 3,200,000원 |

